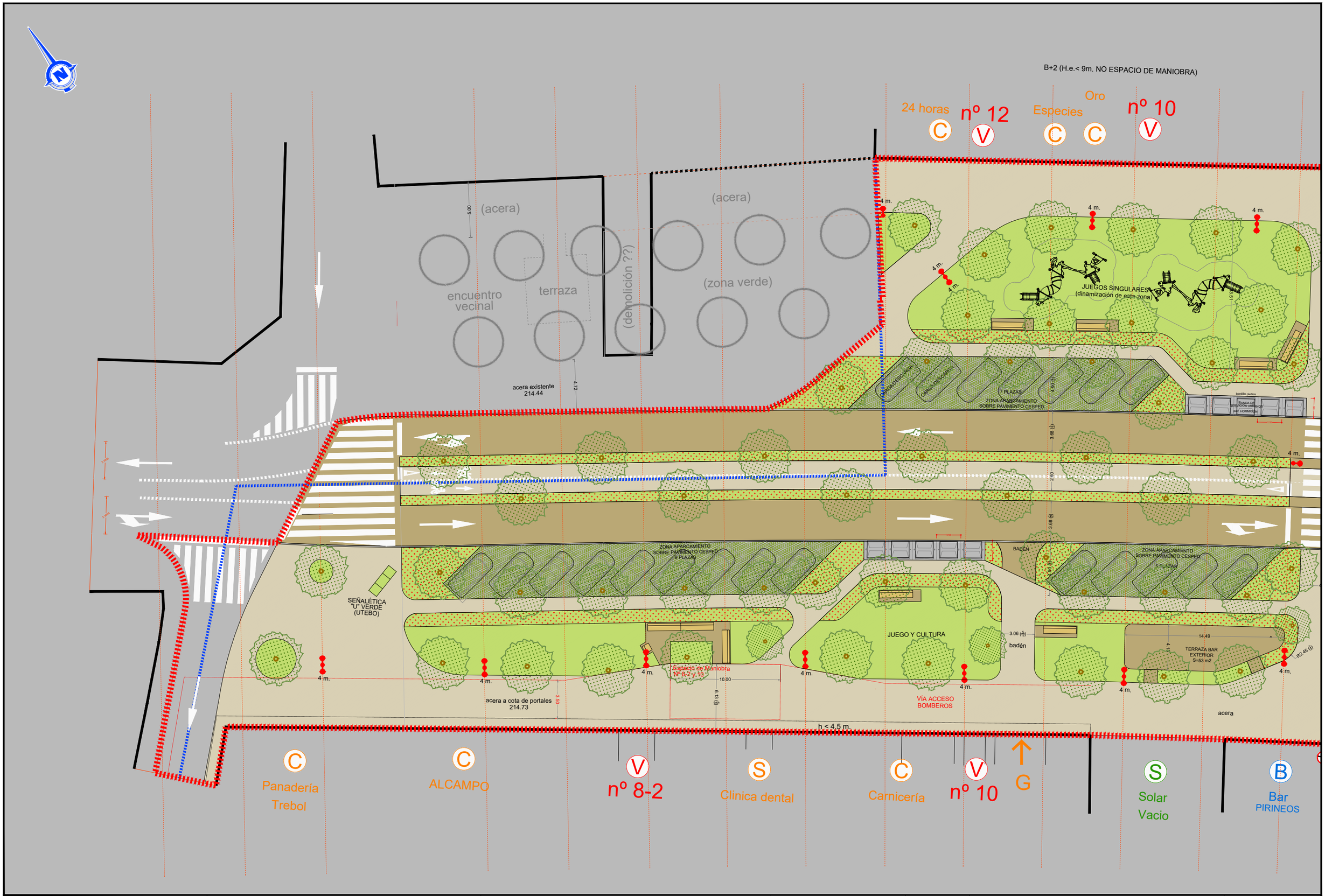

PROMOTOR	CONSULTOR	EL INGENIERO DE CAMINOS AUTOR DEL PROYECTO	EL ARQUITECTO COORDINADOR DEL PROYECTO	TÍTULO	ESCALA ORIGINAL UNE-A3	CÓDIGO DE PLANO	DESIGNACIÓN	FECHA
Ayuntamiento de Utebo	Sets Consultores en Ingeniería y Arquitectura, S.A.U.	JOAQUÍN BERNAD BERNAD Col. Nº8980	CARLOS MARTÍN LA MONEDA Col. Nº3597	REDACCIÓN DEL PROYECTO DE OBRAS ORDINARIAS PARA LA MEJORA DE LA N-232 ENTRE CALLE LÍMITE Y CALLE FRANCIA EN EL TÉRMINO MUNICIPAL DE UTEBO, DIRECCIÓN DE LAS OBRAS Y COORDINACIÓN DE SEGURIDAD Y SALUD TANTO EN FASE DE PROYECTO COMO EN FASE DE DIRECCIÓN DE OBRA	1 / 300 — 0 2,5 5 m — NÚMERICA / GRÁFICA:	2 — HOJA 1 DE 4	PLANTA	JUNIO 2022

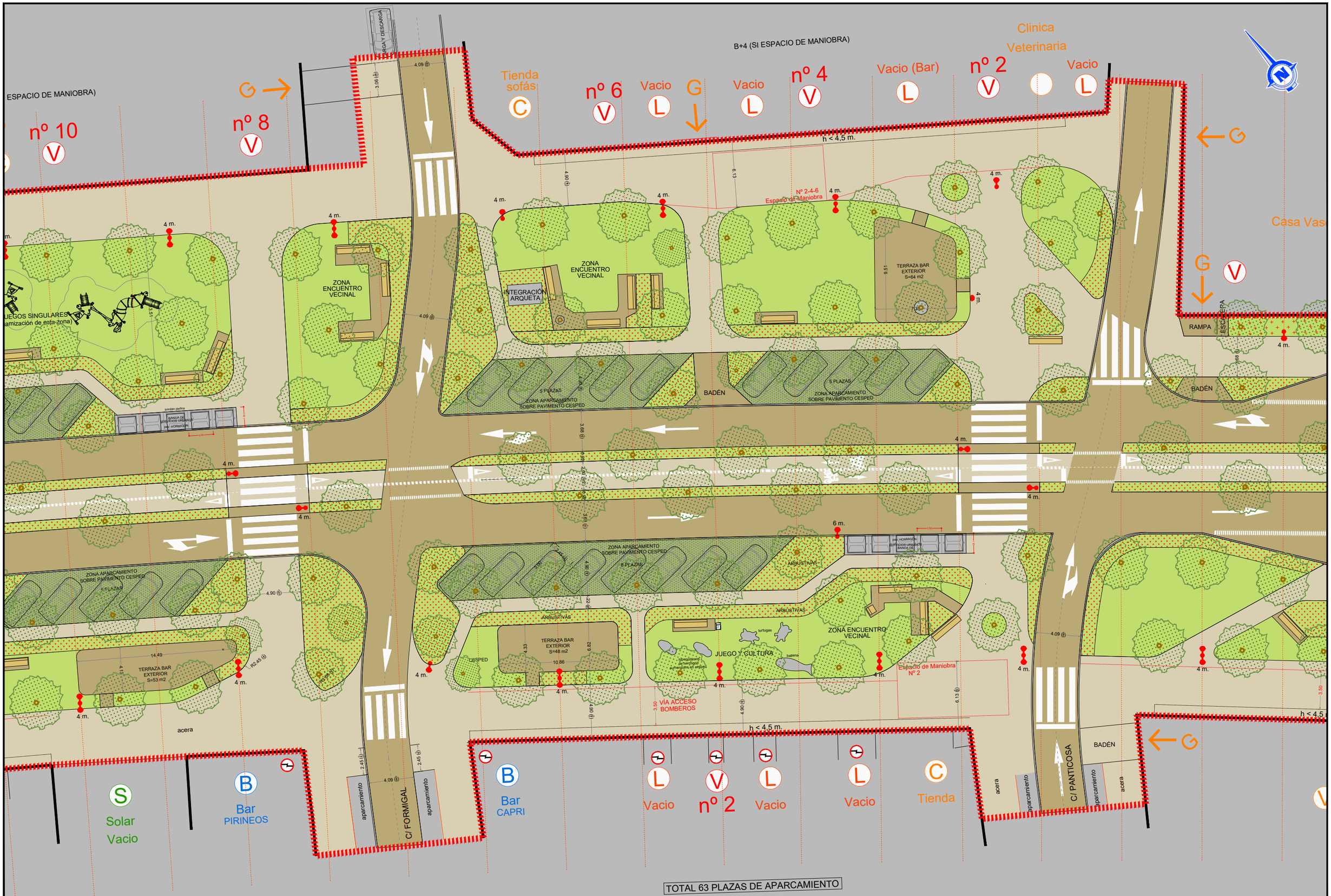

PROMOTOR	CONSULTOR	EL INGENIERO DE CAMINOS AUTOR DEL PROYECTO	EL ARQUITECTO COORDINADOR DEL PROYECTO	TÍTULO	ESCALA ORIGINAL UNE-A3	CÓDIGO DE PLANO	DESIGNACIÓN	FECHA
Ayuntamiento de Utebo	Sets Consultores en Ingeniería y Arquitectura, S.A.U.	JOAQUÍN BERNAD BERNAD Col. Nº8980	CARLOS MARTÍN LA MONEDA Col. Nº3597	REDACCIÓN DEL PROYECTO DE OBRAS ORDINARIAS PARA LA MEJORA DE LA N-232 ENTRE CALLE LÍMITE Y CALLE FRANCIA EN EL TÉRMINO MUNICIPAL DE UTEBO, DIRECCIÓN DE LAS OBRAS Y COORDINACIÓN DE SEGURIDAD Y SALUD TANTO EN FASE DE PROYECTO COMO EN FASE DE DIRECCIÓN DE OBRA	1 / 300 — 0 2,5 5 m NÚMERICA — GRÁFICA:	2 HOJA 2 DE 4	PLANTA	JUNIO 2022

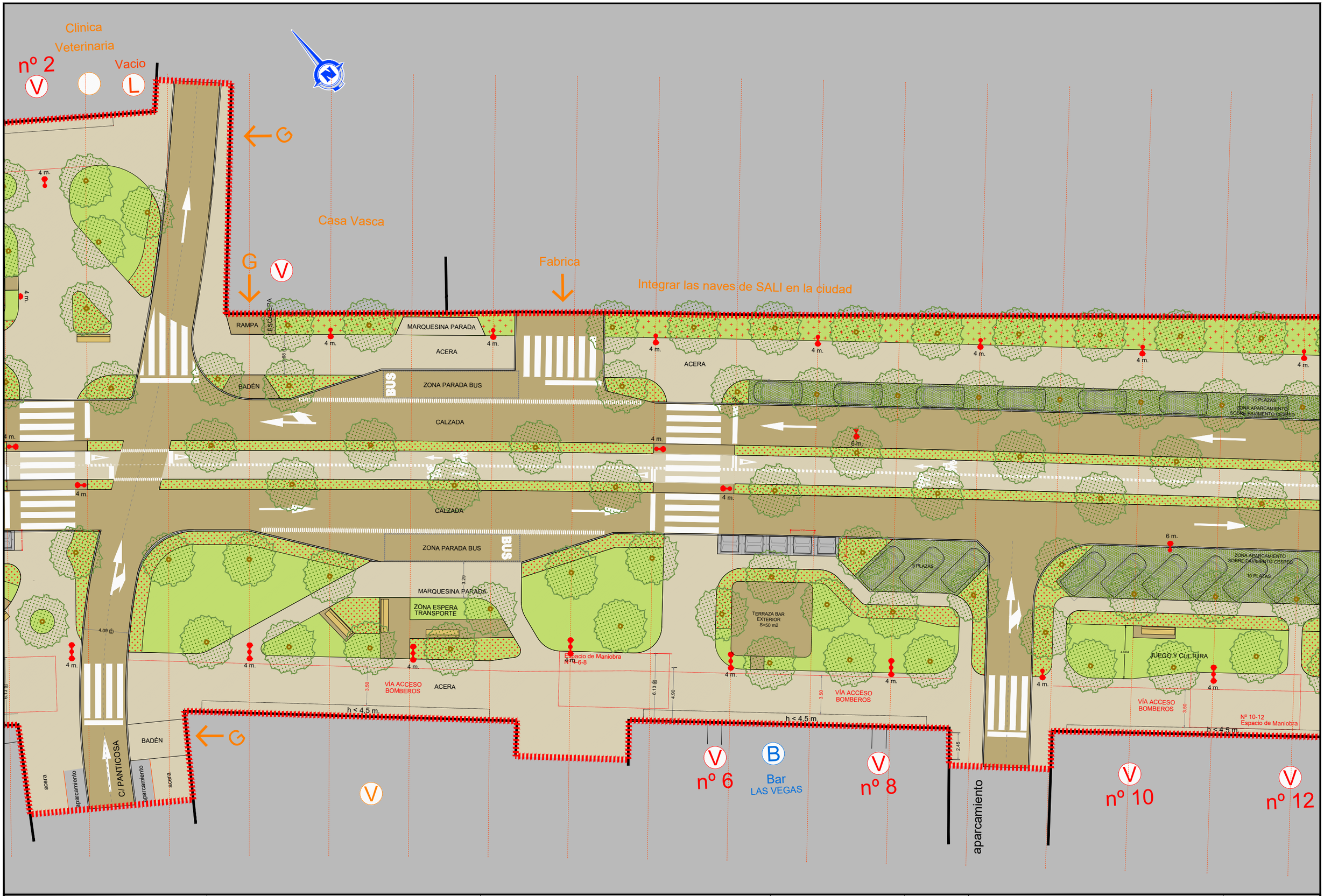

PROMOTOR	CONSULTOR	EL INGENIERO DE CAMINOS AUTOR DEL PROYECTO	EL ARQUITECTO COORDINADOR DEL PROYECTO	TÍTULO	ESCALA ORIGINAL UNE-A3	CÓDIGO DE PLANO	DESIGNACIÓN	FECHA
Ayuntamiento de Utebo	Sets Consultores en Ingeniería y Arquitectura, S.A.U.	JOAQUÍN BERNAD BERNAD COL. Nº:8980	CARLOS MARTÍN LA MONEDA COL. Nº:3597	REDACCIÓN DEL PROYECTO DE OBRAS ORDINARIAS PARA LA MEJORA DE LA N-232 ENTRE CALLE LÍMITE Y CALLE FRANCIA EN EL TÉRMINO MUNICIPAL DE UTEBO, DIRECCIÓN DE LAS OBRAS Y COORDINACIÓN DE SEGURIDAD Y SALUD TANTO EN FASE DE PROYECTO COMO EN FASE DE DIRECCIÓN DE OBRA	1 / 300 NÚMERICA GRÁFICA: 0 2,5 5 m	2 HOJA 3 DE 4	PLANTA	JUNIO 2022

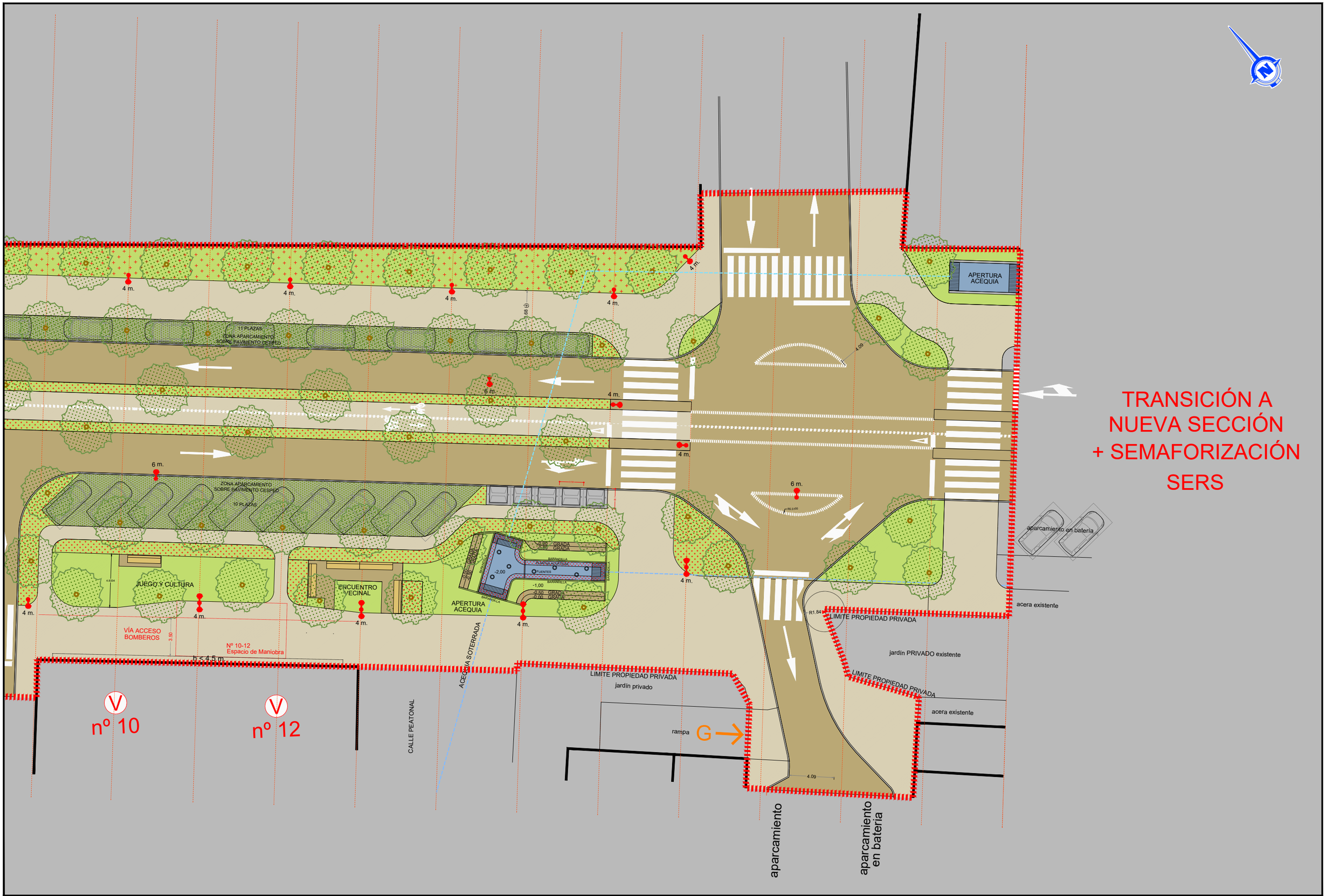

PROMOTOR	CONSULTOR	EL INGENIERO DE CAMINOS AUTOR DEL PROYECTO	EL ARQUITECTO COORDINADOR DEL PROYECTO	TÍTULO	ESCALA ORIGINAL UNE-A3	CÓDIGO DE PLANO	DESIGNACIÓN	FECHA
Ayuntamiento de Utebo	Sets Consultores en Ingeniería y Arquitectura, S.A.U.	JOAQUÍN BERNAD BERNAD Col. Nº8980	CARLOS MARTÍN LA MONEDA Col. Nº3597	REDACCIÓN DEL PROYECTO DE OBRAS ORDINARIAS PARA LA MEJORA DE LA N-232 ENTRE CALLE LÍMITE Y CALLE FRANCIA EN EL TÉRMINO MUNICIPAL DE UTEBO, DIRECCIÓN DE LAS OBRAS Y COORDINACIÓN DE SEGURIDAD Y SALUD TANTO EN FASE DE PROYECTO COMO EN FASE DE DIRECCIÓN DE OBRA	1 / 300 (0 2.5 5 m) NÚMERICA / GRÁFICA:	2 HOJA 4 DE 4	PLANTA	JUNIO 2022