

1 ó 2 DÍAS
EN UTEBO

*Tu laboratorio de cultura,
arte y naturaleza*

 Ayuntamiento de
Utebo



¡¡¡EXPRIME AL MÁXIMO TU EXPERIENCIA EN UTEBO!!!

Aunque dispongas de poco tiempo, en Utebo podrás combinar historia y patrimonio con naturaleza.

Su buena conexión en transporte público con Zaragoza facilitan tus desplazamientos para aprovechar la visita al máximo.

Te proponemos conocer Utebo con otra mirada y participar en sus festividades tradicionales, todo a tu ritmo. **La única recomendación es que disfrutes plenamente de la experiencia.**



UN MUNICIPIO CON 2.000 AÑOS DE HISTORIA

El origen romano de Utebo (Octavus) se remonta a la fundación de **Caesar Augusta** (actual Zaragoza, s. I a.C.). Su territorio quedó integrado dentro de una calzada romana, bajo el octavo miliario, reflejo de la importancia estratégica del lugar.



PATRIMONIO CULTURAL IMPRESINDIBLE

- **Iglesia de Nuestra Señora de la Asunción (S. XVI y XVIII).**
- **Torre Mudéjar (1544)**, joya de planta mixta y cerámica de arista.
- **Casco Histórico:** calles Pontillo, Ramón y Cajal, callejuela, calle Hospital.
- **Antiguas Escuelas** y edificio del Sindicato de Rlesgos, cuyo colectivo alberga documentos antiquísimos.
- **Centro Cultural "El Molino".**
- **Centro Cultural Mariano Mesonada - Museo Orús.**
- **Antigua fábrica artesanal de velas. Hall del Edificio Polifuncional.**

ARTE PÚBLICO

Utebo es un museo al aire libre. Sus parques y plazas albergan decenas de esculturas en piedra, hierro y madera de autores locales, nacionales e internacionales.

Destacan obras como **Horizontes, Puzzle, Acqua, Ram-Tótem, La ventana** o **El gran ojo**, distribuidas por calles, plazas y parques de la localidad.



PARQUES Y NATURALEZA: UNA CIUDAD VERDE

- **Sotos del Ebro:** dos LIC integrados en la Red Natura 2000. Albergan **más de 125 especies de vertebrados**.
- **Camino Natural de Utebo:** ideal para pasear, correr o pedalear.
- **Parques urbanos** (Las Fuentes, Europa, Collarada, Los Prados).



ARQUITECTURA PREMIADA

Utebo destaca por su calidad arquitectónica:

- **Centro Cultural Mariano Mesonada - Museo Orús**
- **Espacio joven**
- **Centro Cultural María Moliner**
- **Centro Cultural El Molino**
- **Palacio de los Deportes**



GASTRONOMÍA LOCAL

- **Los tomates de Utebo**, de prestigio internacional, son una visita obligada. Te recomendamos probar:
- Ternasco de Aragón, bacalao ajoarriero, migas, verduras de temporada.
- Dulces típicos: **trenza de hojaldre**, frutas de Aragón y chocolates.



FIESTAS Y TRADICIONES

- **Feria Mudéjar** - Fiesta de Interés Turístico en Aragón (desde 2016). Segundo fin de semana de mayo.
- **Santa Ana** (26 de julio).
- **San Lamberto** (19 de junio).
- **San Juan** (24 de junio, barrio de Malpica).



PROPUESTA DE VISITA 1 ó 2 DÍAS

DÍA 1 - EL ENCANTO HISTÓRICO

MAÑANA - Plaza Constitución → Patrimonio Mudéjar y arte urbano

Comienza en la **Plaza Constitución**, por ser centro de encuentro y punto ideal para iniciar la ruta. Además, en uno de sus extremos, se encuentra la estación de cercanías que permite un traslado cómodo, rápido y seguro desde la capital aragonesa.

Recorre las calles del centro, ideales para comprar artesanía y productos locales. Explora las plazas:

- **Plaza Constitución** (esculturas Aqua y La Ola).
- **Plaza Aragón y Concordia** (espacios de convivencia con esculturas como Ram-Tótem, Eternamente joven y Araña de la acequia).

Desde aquí dirígete a **Plaza España**, donde se alza la Torre Mudéjar, obra maestra del siglo XVI.

Visita la **Iglesia de Nuestra Señora de la Asunción**, de arquitectura mudéjar, y pasea por las calles aledañas como **Hospital, Pontillo, Ramón y Cajal y Cuadrante**, rincones fotogénicos que conservan su esencia tradicional.

En el entorno verás casonas antiguas y edificios, como el **Sindicato de Riegos**, que sugiere años pasados de gran calado gracias a sus formas y al fondo bibliográfico que allí se alberga y que actualmente se está catalogando para el deleite de estudiosos y curiosos que quieran saber más acerca de la historia antigua de Utebo.



MEDIODÍA - Sabores locales

Recorre calles y plazas de Utebo y deléitate con un buen almuerzo o vermouth y si lo haces en la temporada de recogida del tomate de Utebo, no te vayas sin probar una buena ensalada con este manjar. Acompáñala de una buena comida tradicional aragonesa y degusta alguno de los postres caseros que hay.

TARDE - Arte contemporáneo

Visita el **Centro Cultural Mariano Mesonada - Museo Orús**: arte contemporáneo, exposiciones, talleres y múltiples eventos tienen lugar en este camaleónico espacio.



Recorre **parques** como **Las Fuentes, La Collarada, Los Prados y el Camino de la Estación**, por ser ideales para encontrarte con innumerables propuestas escultóricas de arte urbano.



MAÑANA – Ribera del Ebro - Camino Natural del Ebro GR 99

Paseo relajante por los sotos y por la orilla del río Ebro y el **Parque de la Ribera**, perfecto para observar flora, fauna y el paisaje ribereño.

Si quieres desarrollar la visita, la ribera del Ebro en el término de Utebo, discurre durante un buen tramo por la GR99 y dentro de este territorio destacan espacios y entornos como la Alameda de Utebo, el soto de la Malforada (con la isla fluvial de la Subsida y sus farallones o escarpes yesosos) y la Mejana Redonda, gran isla fluvial poblada de chopos, olmos, sauces y una buena colonia de tamarices sobre el brazo ciego en el que se desarrolla este bosque de ribera inaccesible desde tierra.

A ellos se unen otros espacios, como el soto del Escorredero (junto al barrio de Casetas), una formación de ribera de gran extensión que cuenta con un galacho en avanzado estado de colmatación, amplias extensiones de alamedas naturales, tamarizales y plantaciones artificiales de chopos. Esta abundante vegetación acoge una buena nómina faunística: rana, sapo común, culebra viperina, ánade real, cerceta común, garza, ruiseñor, petirrojo, curruca, carbonero, pito real o cuco, entre otros ejemplos.



MEDIODÍA – Sabores locales

Nuevamente, puedes elegir entre la rica y variada oferta gastronómica de la localidad para reparar cuerpo y reponer fuerzas.

TARDE – Plazas comerciales y arte urbano

Recorre las calles del centro, ideales para comprar artesanía y productos locales. Explora las plazas:

- Centro de Interpretación El Molino.



- Fábrica artesanal de velas (Edificio Polifuncional).
- **Plaza Teruel** (Abiones por Utebo).
- **Plaza Zaragoza** (Monumento a las víctimas del butano).
- **Parque Europa**, con estanque y esculturas como **El gran ojo**, **Respeto mármoro**, **Zeus** y **Tiempo irrecuperable**.

TARDE – Producto local

Termina la visita llevándote un recuerdo local, porque estamos seguros que volverás.

Cierra la visita con un café al aire libre.

RUTAS Y VISITAS GUIADAS

Opciones disponibles durante todo el año:

- Rutas patrimoniales.
- Visitas de arte público.
- Recorridos de arquitectura contemporánea.
- Paseos por parques y entornos naturales.
- Rutas activas: correr, caminar, bicicleta.

Más información en:

976 77 51 00
cmesonada@ayto-utebo.es
www.utebo.es

MUSEOS Y CENTROS CULTURALES

- Centro Cultural **Mariano Mesonada - Museo Orús.**
- Centro Cultural **El Molino. Centro de Interpretación el Molino.**
- **Biblioteca Pública Municipal.**
- Centro Cultural **María Moliner.**

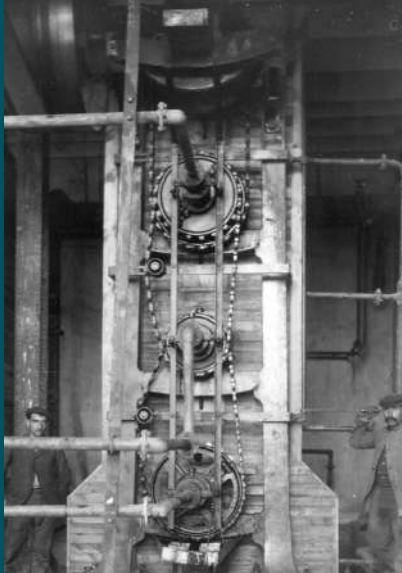

GUÍA DE RECURSOS

Urgencias generales: 112

Centro de Salud Utebo: 976 77 35 80

Policía Local: 092 / 976 77 35 25

Radiotaxi: 976 75 00 44

Depósito municipal: 976 77 30 00

Estación de Renfe Zaragoza-Utebo:
976 71 04 01

Estación de autobuses: 976 72 53 71



TODA LA INFORMACIÓN EN:

Ayuntamiento de Utebo

Avda. Zaragoza, 2, 50180 Utebo, Zaragoza
976 77 01 11

Horario L-V: de 9:00 a 14:00h.

Sábados y domingos: cerrado.

www.utebo.es

